Ալագյազ, Խնկի Ծառ

ժողովրդական

Կոմիտաս

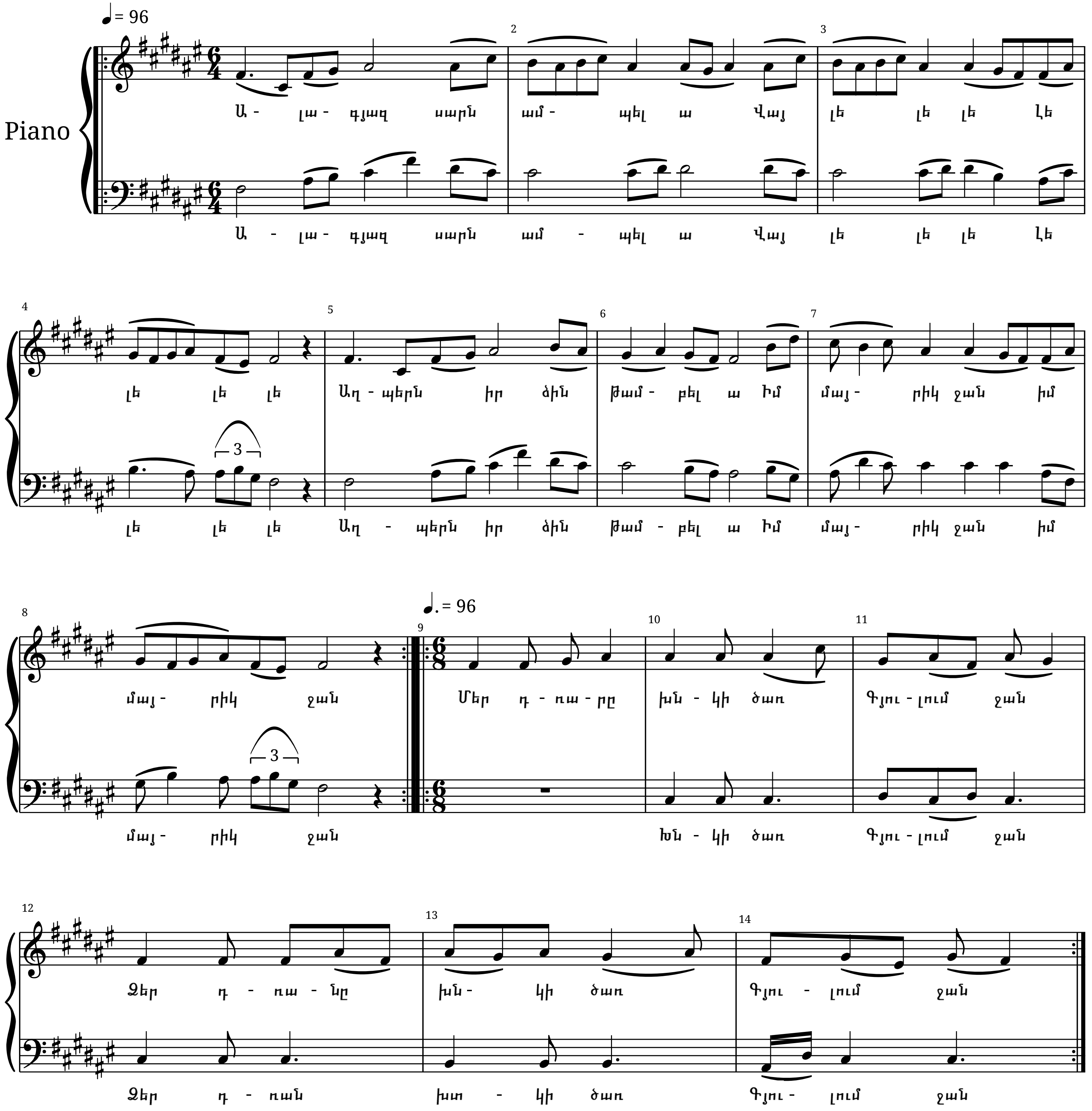

Ալագյազ ...

Աղպերն ին ձին թամբել ա,
Վա՜յ, լե՜,...
Յարոջ դըռնեն անցել ա:
Իմ մա՜յրիկ,...

Յարոջ դըռնեն անցել ա,
Վա՜յ, լե՜,...
Ելե դաշտը՝ խաղցել ա:
Իմ մա՜յրիկ,...

Ելե դաշտը՝ խաղցել ա:
Վա՜յ, լե՜,...
Անձրև եկե, թըրջել ա:
Իմ մա՜յրիկ,...

Խնկի Ծառ ...

Խնկերին ա բերել բար,
Գյուլո՜ւմ ջան,
Իմ խորոտիկ պստիկ յար,
Գյուլո՜ւմ ջան: